

Organigramme du Laboratoire d'analyse et de mathématiques appliquées – CNRS UMR 8050
version du 01/01/2018

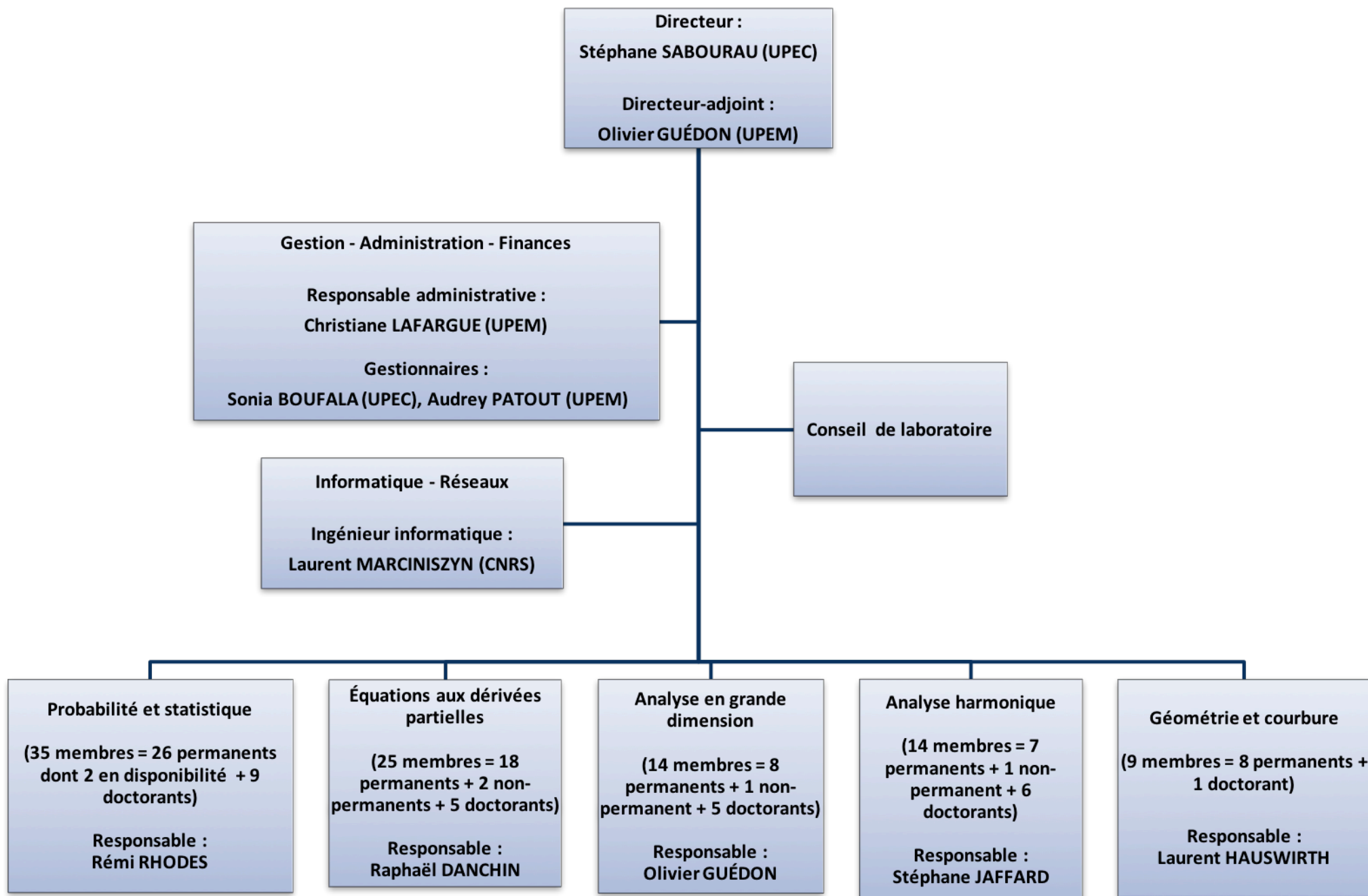

Correspondants : Isabelle Chalendar (parité), Mickaël Dos Santos et Alain Prignet (SMAI), David Doyen (AMIES), Dan Goréac (HAL), Lingmin Liao (AuDiMath et communication), Laurent Marciniszyn (Mathrice), Pascal Romon et Thomas Richard (SMF)

**Organigramme du Laboratoire d'analyse et de mathématiques appliquées – CNRS UMR 8050
version du 01/01/2018**

Correspondants : Isabelle Chalendar (parité), Mickaël Dos Santos et Alain Prignet (SMAI), David Doyen (AMIES), Dan Goréac (HAL), Lingmin Liao (AuDiMath et communication), Laurent Marciniszyn (Mathrice), Pascal Romon et Thomas Richard (SMF)